BALÍ — REAL ESTATE EXCEPTION

Where your exceptional journey begins

www.baliexception.com
@baliexceptionsales
salesadmin@baliexception.com
+62 813 9959 4112

VILLA 2 CHAMBRES EN VEFA BAIL LOCATIF À JIMBARAN

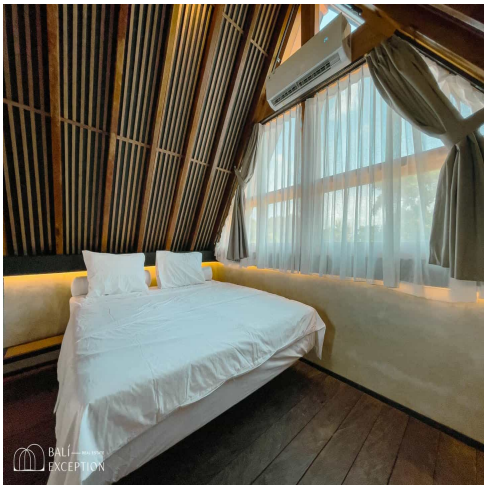

Features

Property ID	BE-2000	**Bathrooms**	1
Price	$67,500	**Leasehold**	27 years
Land Area	30 sqm	**Delivery Date**	May 2025
Property Size	54 sqm		
Bedrooms	2		

Nichée à Jimbaran, cette villa offre le parfait équilibre entre confort et praticité, à proximité de l’aéroport, d’Uluwatu, de plages magnifiques et du New Kuta Golf.

Conçue avec une élégance moderne, la villa dispose de 2 chambres, d’un salon fermé avec de grandes baies vitrées et une hauteur sous plafond impressionnante, ainsi que d’une cuisine entièrement équipée et meublée. Son design mezzanine apporte une touche sophistiquée et unique à cet espace de vie lumineux.

À l’extérieur, profitez d’une piscine commune, située juste en face de votre villa – parfaite pour une baignade rafraîchissante dans un cadre paisible.

Une opportunité idéale pour un investissement rentable ou un refuge tropical. Ne laissez pas passer cette occasion !

NOUS AIMONS

Le potentiel d’investissement

La piscine

Le design mezzanine et moderne

INFORMATIONS CLÉS

Prix : 67 500 USD / 1 100 000 000 IDR

Bail locatif : 27 ans

Date de livraison : mai 2025