BALÍ – REAL ESTATE EXCEPTION

Where your exceptional journey begins

www.baliexception.com
@baliexceptionsales
salesadmin@baliexception.com
+62 813 9959 4112

VILLA EXCLUSIVE 2 CHAMBRES À VENDRE EN LEASEHOLD

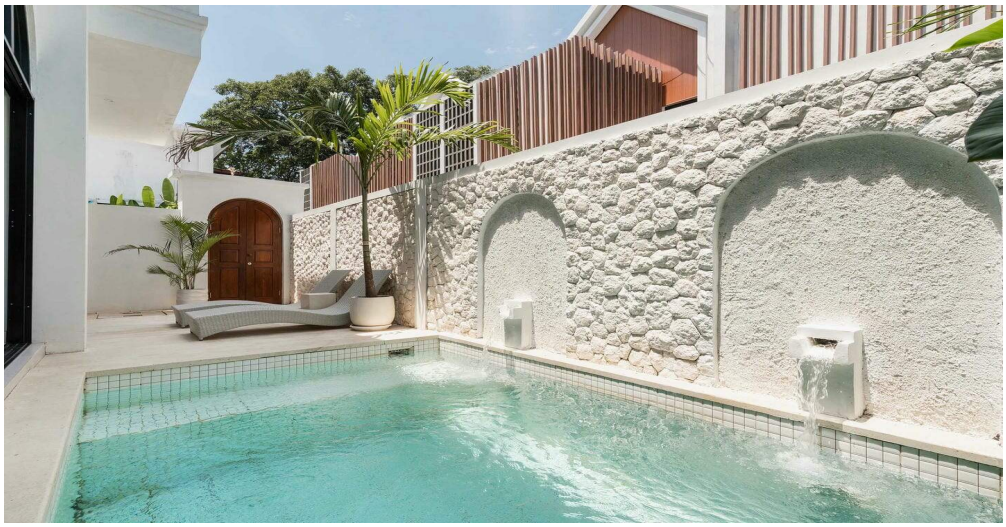

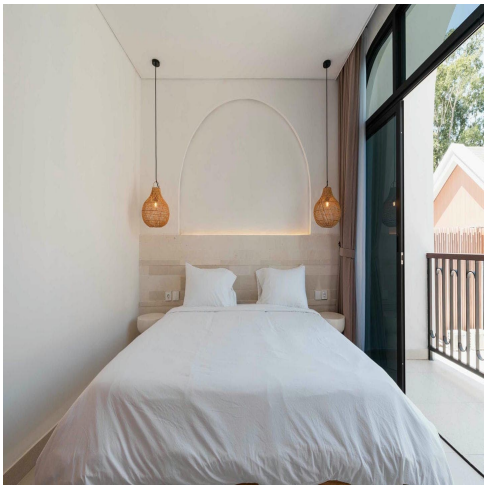

Features

Property ID	BE-1039	**Bathrooms**	2
Price	$199,000	**Leasehold**	24.5 Years
Land Area	120 sqm	**Delivery Date**	February 2025
Property Size	150 sqm		
Bedrooms	2		

Villa de Luxe au Cœur de Batu Bolong Cette villa exquise est nichée au cœur vibrant de Batu Bolong, à quelques pas de nombreux restaurants et cafés charmants. Sa proximité avec la plage en fait un choix idéal pour les amateurs de plage recherchant un mélange de détente et d'aventure. **Caractéristiques Principales Incluent :Emplacement Privilégié :** Situé dans le quartier animé de Batu Bolong, à proximité des restaurants, cafés et à quelques pas de la plage.

- **Chambres Spacieuses :** Deux chambres, chacune avec une salle de bain attenante, et une baignoire dans la chambre principale.
- **Design Élégant :** Entièrement meublé avec de hauts plafonds, de grandes fenêtres et une finition en bois élégante dans tout l'intérieur.
- **Cuisine Moderne :** Cuisine entièrement équipée avec des appareils modernes, idéale pour ceux qui aiment cuisiner.
- **Piscine Privée & Terrasse sur le Toit :** Profitez de baignades rafraîchissantes dans la piscine privée et détendez-vous sur la magnifique terrasse sur le toit avec une vue panoramique.
- **Grand Espace de Stationnement :** Commodité pour les résidents avec des véhicules.

Que vous recherchiez un refuge personnel luxueux ou un investissement locatif lucratif, cette villa à Batu Bolong est un choix exceptionnel, alliant un emplacement privilégié, un design raffiné et des équipements de premier ordre.

Nous Aimons

- L'emplacement privilégié
- La proximité avec la plage
- La terrasse sur le toit

Informations Clés

- **Prix :** 199 000 USD
- **Bail :** 24,5 ans