BALÍ – REAL ESTATE EXCEPTION

Where your exceptional journey begins

www.baliexception.com
@baliexceptionsales
salesadmin@baliexception.com
+62 813 9959 4112

VILLA OFFPLAN DE 2 CHAMBRES AVEC JACUZZI SUR LE ROOFTOP

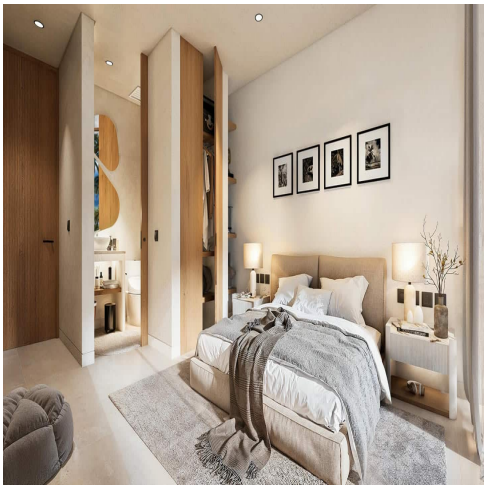

Features

Property ID	BE-1804	**Bathrooms**	2
Price	$270,000	**Leasehold**	28 years
Land Area	125 sqm	**Delivery Date**	12 months after
Property Size	158 sqm		
Bedrooms	2		

Située dans le quartier serein de Nyang Nyang, à proximité de la plage et des cafés et restaurants animés, cette villa sur trois niveaux offre un parfait équilibre entre luxe moderne et charme tropical.

La villa est vendue semi-meublée et pensée avec soin, offrant un spacieux salon, un coin repas lumineux, et une cuisine entièrement équipée à la pointe de la technologie, s'intégrant harmonieusement au reste de la maison. Le deuxième étage abrite deux chambres avec salles de bains attenantes, toutes deux s'ouvrant sur un balcon commun offrant une vue imprenable sur la verdure environnante. En plus de ses espaces de vie bien conçus, la villa comprend une petite salle de sport pour plus de commodité.

À l'extérieur, vous trouverez une piscine rafraîchissante entourée d'un lit de détente et d'une zone lounge dédiée, créant un environnement idéal pour la relaxation. Le rooftop privé complète la villa avec un espace BBQ et un jacuzzi.

Cette villa offre une opportunité exceptionnelle tant pour l'investissement que pour une maison confortable et stylée. Avec ses équipements luxueux et son atmosphère paisible, c'est l'endroit parfait pour vivre pleinement l'expérience de Bali.

NOUS AIMONS

•La piscine et le rooftop
•L'emplacement serein
•Le design tropical moderne

INFORMATIONS CLÉS

Prix : IDR 4 300 000 000

Leasehold : 28 ans

Date de livraison : 12 mois après le dépôt