BALÍ – REAL ESTATE EXCEPTION

Where your exceptional journey begins

www.baliexception.com
@baliexceptionsales
salesadmin@baliexception.com
+62 813 9959 4112

CHARMANTE VILLA 2 CHAMBRES AVEC VUE RIZIÈRE À VENDRE À

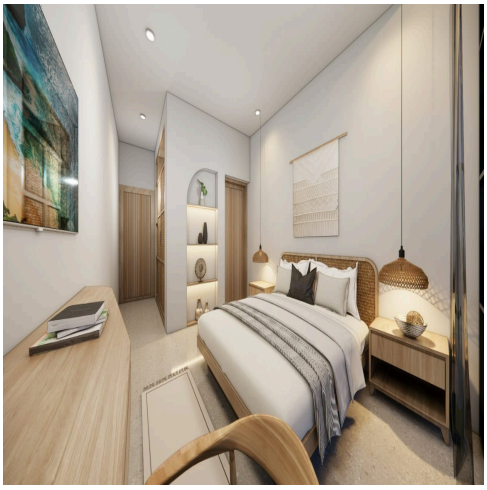

Features

Property ID	BE-946	**Bathrooms**	2.5
Price	$230,000	**Leasehold**	25 years
Land Area	125 sqm	**Delivery Date**	March 2025
Property Size	131 sqm		
Bedrooms	2		

Imprégnez-vous de la beauté de Bali avec cette villa exceptionnelle située dans le quartier stratégique de Tumbak Bayuh. Profitez des cafés animés, des restaurants alléchants, et soyez à quelques pas des plages pittoresques et des clubs de plage animés. Dotée de 2 chambres avec salles de bains privatives, cette villa moderne est entièrement meublée et conçue avec soin pour offrir un confort et un style inégalés. Le spacieux salon s'ouvre sur l'espace repas et la cuisine moderne, créant un cadre idéal pour la détente et les divertissements. De grandes fenêtres baignent l'intérieur de lumière naturelle, offrant des vues enchanteresses sur la verdure environnante tout en maintenant une ambiance accueillante à travers la villa. Sortir pour découvrir votre oasis privée, où une piscine étincelante vous attend, entourée de chaises et de canapés confortables pour une détente ultime. Profitez de la vue sereine sur les rizières luxuriantes, créant un cadre parfait pour votre retraite tranquille. Un parking ample assure la commodité pour les résidents et les invités. Cette villa à Tumbak Bayuh vous invite à saisir l'opportunité d'investir dans la beauté inégalée et le potentiel du marché immobilier florissant de Bali.

NOUS AIMONS

Le design

Le prix attractif

L'opportunité d'investissement

La vue sur les rizières

INFORMATIONS CLÉS

Prix : IDR 3 690 000 000

Bail : 25 ans

Date de livraison : septembre 2025