Where your exceptional journey begins

www.baliexception.com
@baliexceptionsales
salesadmin@baliexception.com
+62 813 9959 4112

VILLA MODERNE 2 CHAMBRES EN VENTE TUMBAK BAYUH BE-

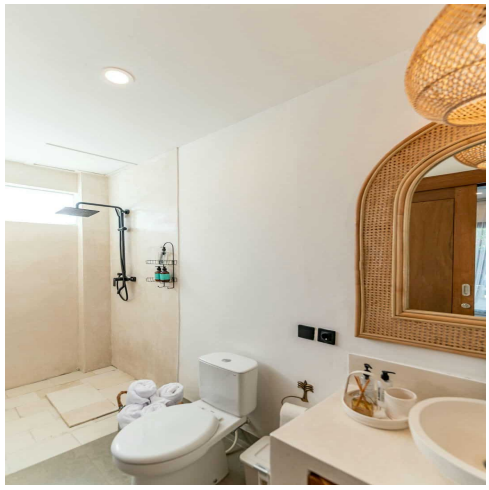

Features

Property ID	BE-2164	**Bathrooms**	2
Price	$172,000	**Leasehold**	27.5 Years
Land Area	166 sqm		
Property Size	110 sqm		
Bedrooms	2		

Située à Pererenan – Tumbak Bayuh, dans une zone résidentielle paisible à seulement quelques minutes de Canggu, cette villa tropicale moderne offre un cadre de vie idéal, alliant tranquillité et proximité de toutes les commodités : salles de sport, cafés, restaurants et boutiques locales.

Étalée sur deux niveaux, la villa dispose de 2 chambres avec salles de bains attenantes, soigneusement agencées avec des finitions modernes et une touche tropicale, soulignée par de jolis accents en bambou naturel. Entièrement meublée et équipée d'une cuisine moderne, le salon fermé avec ses fenêtres à double hauteur baigne dans une lumière naturelle apaisante.

À l'extérieur, profitez d'une piscine privée avec espace lounge pour vous détendre au soleil. Le rooftop aménagé en salle à manger est parfait pour recevoir ou simplement admirer les couchers de soleil balinais en toute tranquillité.

Un bien parfait pour y vivre ou investir dans une résidence secondaire de charme à Bali.

NOUS AIMONS

•Le rooftop et l'espace lounge
•Le style tropical moderne avec finitions en bambou
•La durée du bail longue durée

INFORMATIONS CLÉS

•**Prix** : 172 000 USD
•**Bail (Leasehold)**