



BALI- REAL ESTATE
EXCEPTION

Where your exceptional journey begins

www.stg-baliexceptioncom-
dev.kinsta.cloud
@baliexceptionsales
salesadmin@baliexception.com

ÉLÉGANTE VILLA AVEC CHAMBRE JUNGLE À UBUD À VENDRE

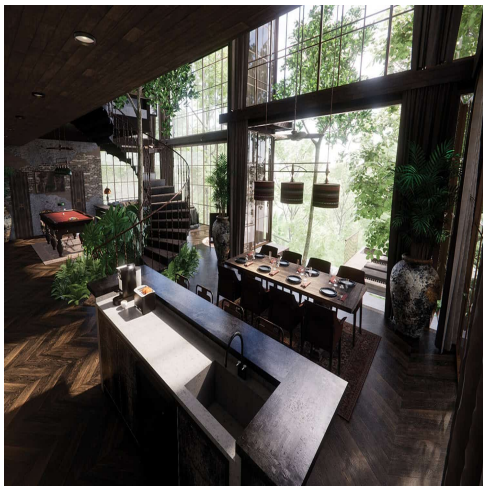

Features

Property ID	BE-965	Bathrooms	6
Price	\$3,300,000	Leasehold	30 Years
Land Area	2285 sqm	Delivery Date	18 month estimated
Property Size	822 sqm		
Bedrooms	5		

Découvrez un Magnifique Domaine Villa Jungle à Ubud

Imprégnez-vous de l'éclat exotique de ce superbe Domaine Villa, situé à quelques minutes du cœur vibrant d'Ubud, le centre culturel et artistique de Bali. Conçu de manière magistrale par un Studio d'Architecture & Paysagisme multi-primé, ce domaine présente un mélange unique de motifs Classiques, Vintage et Industriels, offrant une expérience de vie singulière.

Caractéristiques Principales :

Entrée avec Pont en Fer

Cinéma & Cave à Vin de Style Héritage

Terrasse avec Feu de Camp Engazonnée

Pavillon avec Cascade Privée

S'étendant sur 822 m² de surface habitable, avec une zone de paysage de 1041 m² et une taille totale de terrain de 2285 m², ce domaine constitue un paradis tropical envoûtant, idéal pour les grandes familles ou les groupes en vacances.

Opportunité d'Investissement : Ce développement clé en main unique est livré avec un plan de gestion complet, géré par un groupe de gestion hôtelière de premier plan, garantissant un retour sur investissement impressionnant et des revenus annuels. Un choix d'investissement superbe et une option de style de vie inégalée.

NOUS AIMONS :

Les installations haut de gamme

L'emplacement privilégié à Ubud

La taille du terrain expansif et la vue sur la jungle

INFORMATIONS CLÉS :

Leasehold : 30 ans (+30 ans d'extension)

Prix : USD 3 300 000 / Option clé en main USD 3 700 000

Remise des clés : Estimée à 18 mois après le dépôt d'engagement