BALÍ – REAL ESTATE EXCEPTION

Where your exceptional journey begins

www.baliexception.com
@baliexceptionsales
salesadmin@baliexception.com
+62 813 9959 4112

CONCEPTION MODERNE DE 5 CHAMBRES AVEC SALON ENCASTRÉ

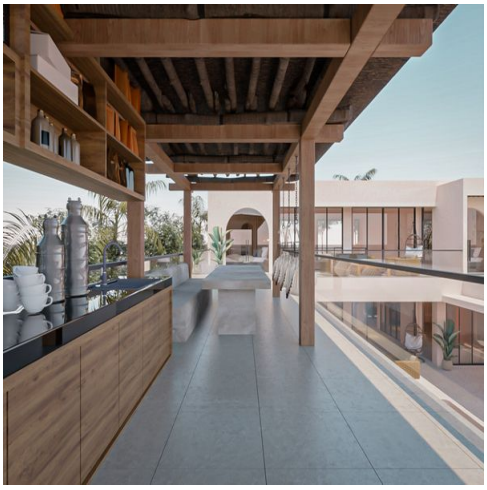

Features

Property ID	BE-646	**Bathrooms**	5
Price	$646,000	**Leasehold**	29 years
Land Area	458 sqm		
Property Size	335 sqm		
Bedrooms	5		

•Si vous cherchez à acheter une villa à Bali, cette superbe propriété sur plan à Umalas pourrait bien être ce dont vous avez besoin ! Située sur 458 m² de terrain, la villa bénéficie d'un bâtiment magnifiquement conçu de 335 m² construit sur deux étages qui ne manquera pas d'impressionner. Le rez-de-chaussée comprend 3 chambres, un salon fermé, un coin repas, une cuisine et une table de billard. Elle dispose également d'un espace extérieur avec un canapé et des chaises, d'un salon en contrebas dans la piscine et d'un espace jardin autour de la villa. Chaque chambre possède sa propre salle de bain attenante et il y a une salle d'eau au rez-de-chaussée. Le salon est conçu pour laisser entrer beaucoup de lumière naturelle, il est fermé mais peut être entièrement ouvert grâce à des portes coulissantes en verre. Ce qui le rend parfait pour la saison sèche et pluvieuse. De là, vous pourrez vous détendre et admirer le jardin tropical luxuriant, ou aller nager ou vous détendre dans le salon en contrebas de la piscine ! L'emplacement de la villa à Umalas est parfait pour ceux qui recherchent la paix et la tranquillité, sans sacrifier la commodité. Vous serez à quelques minutes de certains des meilleurs restaurants, cafés et boutiques que Bali a à offrir, ainsi que de certaines des plus belles plages de l'île. Dans l'ensemble, cette villa est une incroyable opportunité de posséder un coin de paradis dans l'un des endroits les plus recherchés de Bali. Alors pourquoi attendre ? Contactez-nous dès aujourd'hui pour organiser une visite !

NOUS AIMONS

Le grand espace et le jardin

Les tons de couleurs

Le salon en contrebas dans la piscine

INFORMATIONS CLÉS

Prix : 646 000 USD

Fond de bail : 29 ANS

Date de livraison : décembre 2023