BALÍ – REAL ESTATE EXCEPTION

Where your exceptional journey begins

www.baliexception.com
@baliexceptionsales
salesadmin@baliexception.com
+62 813 9959 4112

VILLA TROPICALE MODERNE DE 4 CHAMBRES À VENDRE

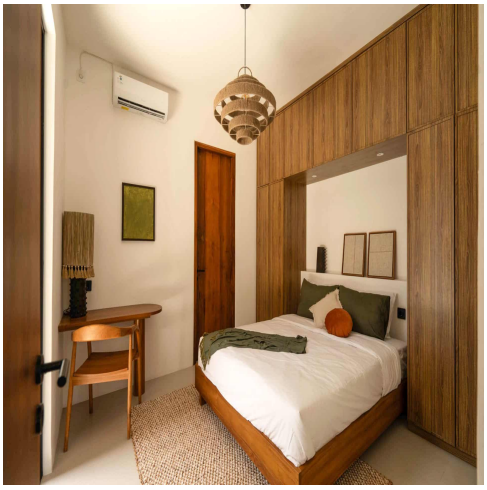

Features

Property ID	BE-2227	Bathrooms	3
Price	$245,000	Leasehold	
Land Area	200 sqm		
Property Size	110 sqm		
Bedrooms	4		

Nichée dans le quartier paisible et en plein essor d'Ungasan, cette charmante villa en pleine propriété offre une escapade sereine tout en restant à proximité de certains des sites les plus emblématiques de Bali. À quelques minutes en voiture, vous trouverez les célèbres plages de Melasti, Green Bowl et Pandawa. Clubs de plage, cafés et restaurants populaires sont également facilement accessibles, faisant de cette villa un pied-à-terre idéal pour profiter à la fois de la détente et de l'art de vivre. Entrez et découvrez un intérieur chaleureux et soigneusement conçu. La villa adopte une esthétique tropicale moderne avec des finitions en bois naturel, des textures tissées et des tons naturels. L'espace de vie ouvert est baigné de lumière naturelle et comprend une cuisine entièrement équipée, un coin repas chaleureux et un salon en contrebas pour plus de confort et de style. Chaque détail a été pensé pour allier luxe et détente insulaire. L'espace extérieur est un véritable sanctuaire. La piscine privée est entourée d'un patio ensoleillé, d'une végétation luxuriante et d'une vue paisible sur le jardin. Que vous savouriez un café matinal sur la terrasse ou un plongeon dans la piscine au coucher du soleil, l'espace vous invite à des moments de paix dans un cadre tropical. Cette villa allie harmonieusement confort, design et emplacement idéal : idéale comme maison de vacances, investissement locatif ou résidence principale.

NOUS AIMONS

La piscine privée

L'emplacement privilégié

Le design tropical moderne

INFORMATIONS CLÉS

Prix : 245 000 USD

En pleine propriété avec option de bail et possibilité d'extension