www.baliexception.com
@baliexceptionsales
salesadmin@baliexception.com
+62 813 9959 4112

VILLA DE STYLE JOGLO 4 CHAMBRES À VENDRE EN

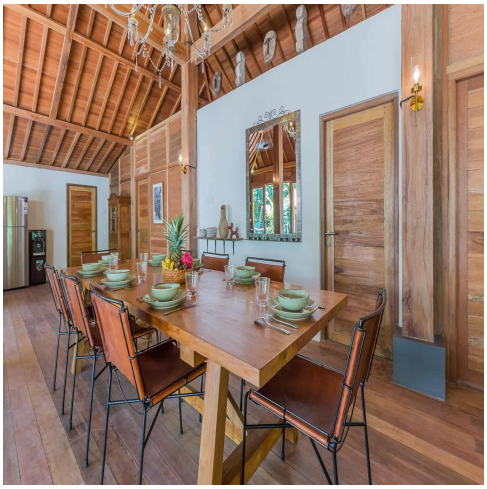

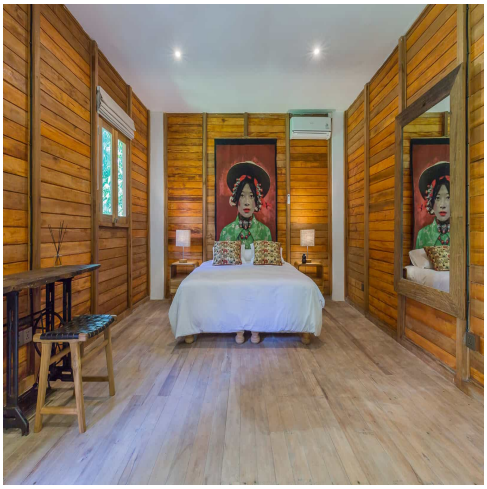

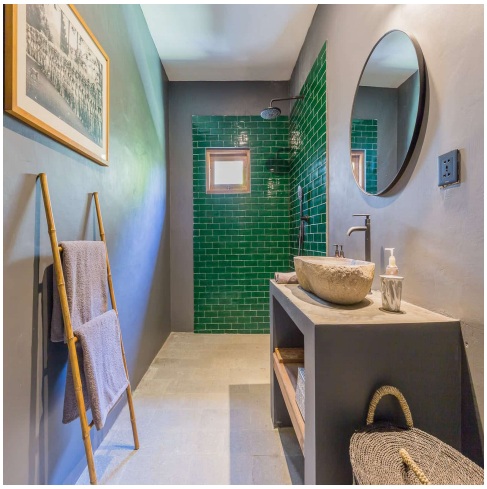

Features

Property ID	BE-1330	**Bathrooms**	4
Price	$435,000	**Leasehold**	27 years
Land Area	550 sqm		
Property Size	232 sqm		
Bedrooms	4		

•Située au cœur vibrant de Tumbak Bayuh, cette charmante villa de style Joglo offre un mélange d’architecture en bois traditionnel et de confort moderne. Accessible uniquement à moto, elle constitue un refuge paisible à quelques pas des cafés et restaurants animés qui font la renommée de la région. Avec 4 chambres et 4 salles de bains, la villa dispose d’un salon ouvert avec de hauts plafonds et de grandes fenêtres, créant une atmosphère aérée et baignée de lumière naturelle. Entièrement meublée et dotée d’une cuisine bien équipée, cette villa est prête à vous accueillir ou à recevoir vos invités en toute simplicité. À l’extérieur, vous trouverez une impressionnante piscine à débordement, entourée d’un coin lounge confortable, parfait pour se détendre et profiter de l’ambiance tropicale. Cette villa n’est pas seulement une maison, c’est un havre de paix idéal pour une vie de famille ou une opportunité d’investissement intelligente. **ON AIME**La grande piscine
•L’emplacement de choix
•Le design Joglo
•**INFORMATIONS CLÉS**Prix : 435 000 USD
•Leasehold : 27 ans